Začetni prikaz

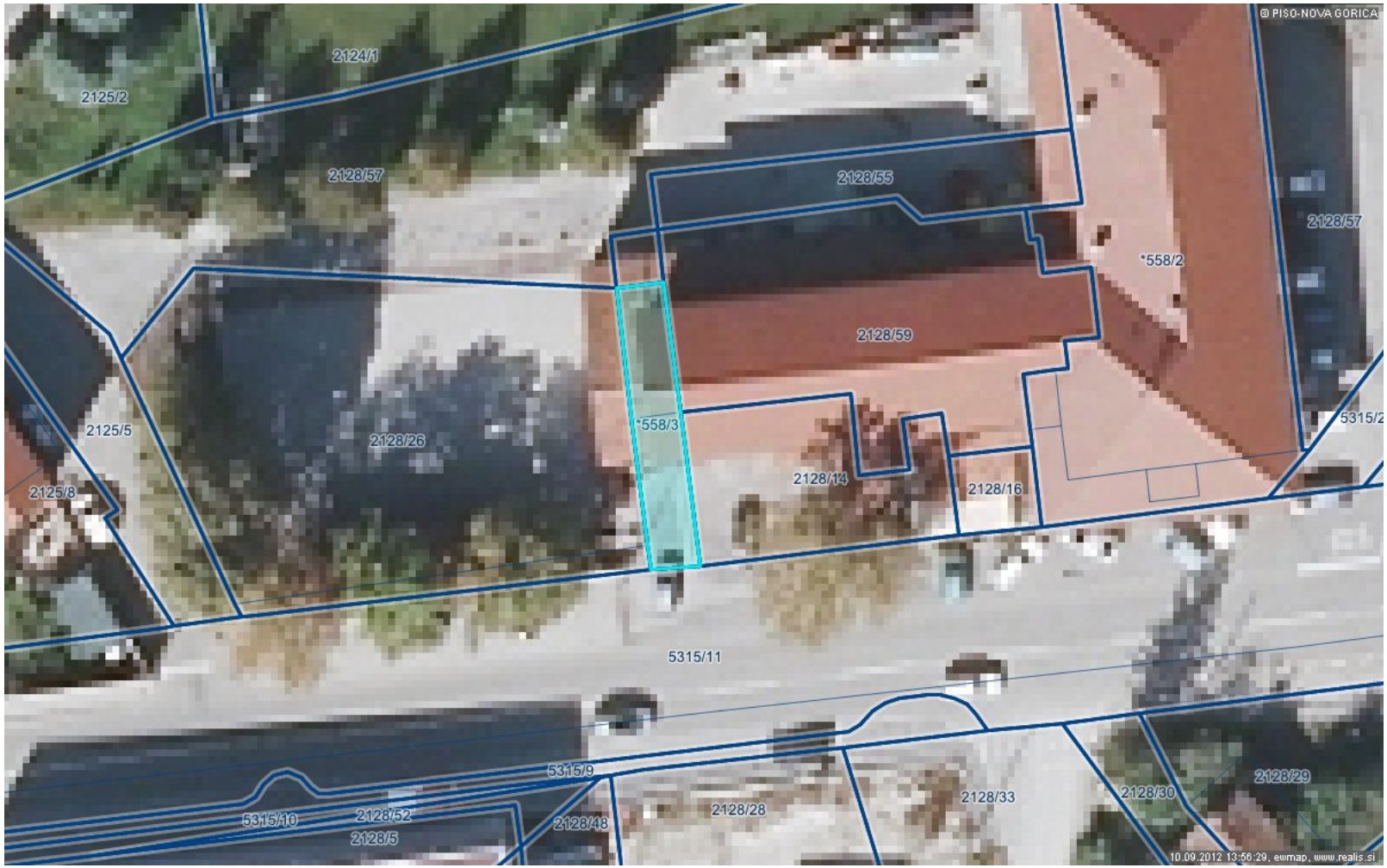

LEGENDA:

Parcele

št.

0 20 m

merilo 1: 473

0 10 cm

referenčna linija

http://www.geoprostor.net/piso; čas izpisa: 10. september 2012 13:56:27; uporabnik: karmen.pellegrini@nova-gorica.si

Numerično merilo je veljavno, če znaša dolžina referenčne linije 10 cm. Grafično merilo je veljavno v vsakem primeru.

© PISO-NOVA GORICA