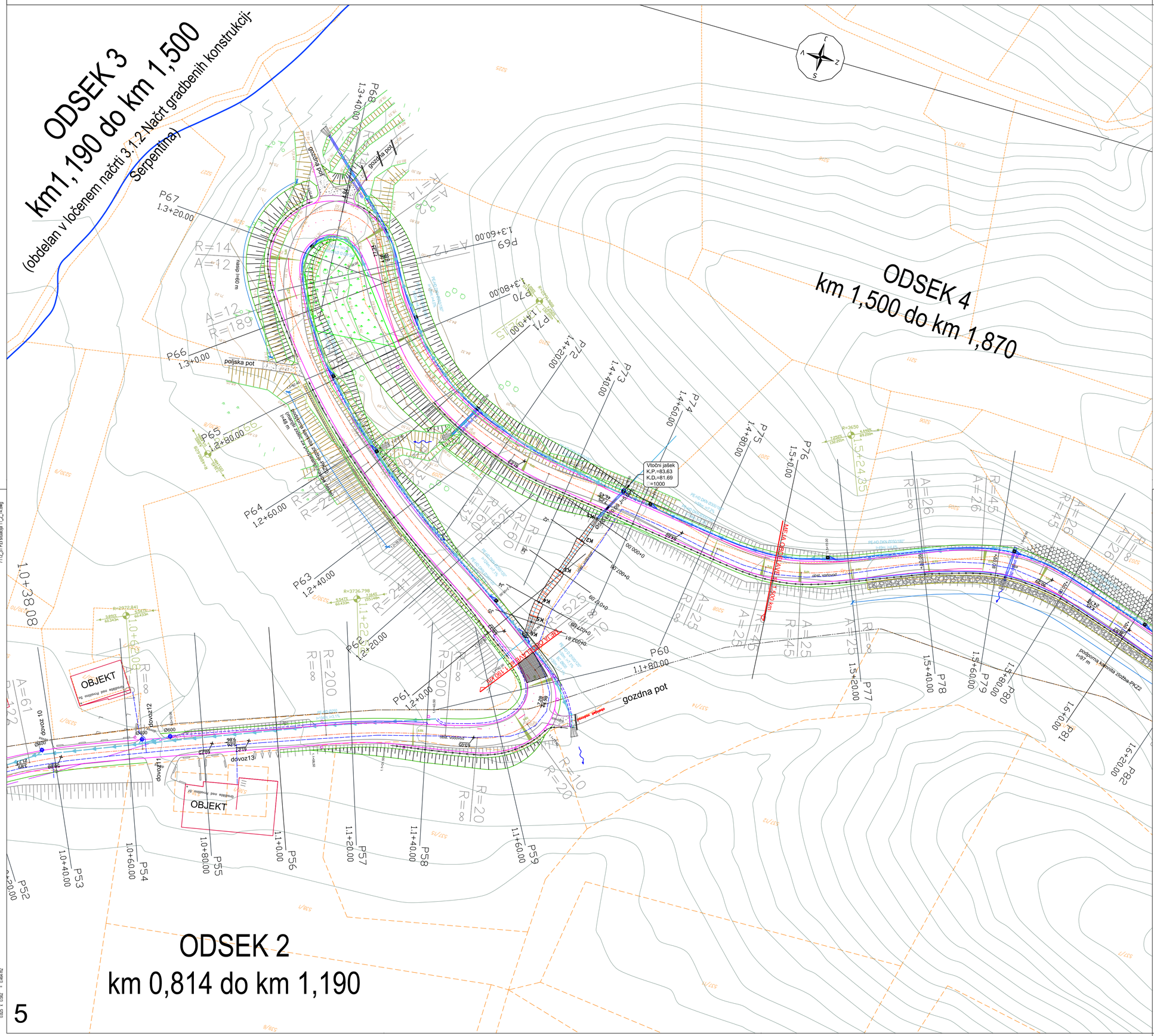

Oznaka točke	x	y
K1	400613.98	82814.62
K2	400616.29	82821.22
K3	400619.62	82830.75
K4	400622.77	82840.24
K5	400623.26	82845.92
K6	400623.90	82849.68

UREDITEV LOKALNE CESTE LC 284321 DORNBERK-RENČE

NAČRT VOZIŠČA-REKONSTRUKCIJA SERPENTINE
ZAKOLIČBENA SITUACIJA OD P61- P80

merilo: 1:500

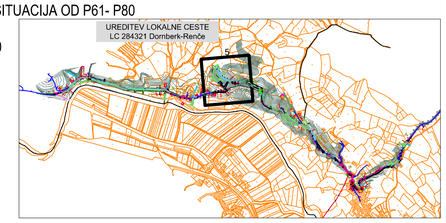

LEGENDA:

- BET. ROBNIK 15/25
- POGREZNJEN BETONSKI ROBNIK 15/25 (pogobljen na nivo vozišča)
- ROB VOZIŠČA, PRIMLJAJOČA OZ. ASFALTA
- ROB BANKINE, BERME, JARKA
- ROB MULDE, KORITNICE
- BET. ROBNIK 15/25 OB KORITNICI
- ODBOJNA OGRAJA
- OBSTOJEČ JAŠEK
- NOVA METEORNA KANALIZACIJA
- KANALETE
- OBJEKTI (PODPORNI, OPORNI)
- DWG NIVELETE CESTE
- NIŽANJE NIVELETE CESTE (preveriti koto vodovoda)
- PREPLASTITEV CESTE (BREZ ŠRAFURE)

št. spremembe	datum spremembe	opis spremembe	podpis
71/12-312-1	10.2.2014	Izvedba pobočnega jarka	

MESTNA OBČINA NOVA GORICA,
Trg Edvarda Kardelja 1,
5000 Nova Gorica

corus inženirji d.o.o.
družba za inženiring, projektiranje in tehnično svetovanje
www.corusinzenirji.si / info@corusinzenirji.si
Ilegalka 19 / si-5270 ajdovščina
+386 (0)5 3652500

odg. vodja projekta:	MATEJ BREŠAN, univ.dipl.inž.grad.	IZS G-2403
odg. projektant:	ANDRAŽ CEKET, univ.dipl.inž.grad.	IZS G-2435
izdelali:	MIHAEL MLAKAR, dipl.inž.grad	
investitor / naročnik:	MESTNA OBČINA NOVA GORICA, Trg Edvarda Kardelja 1, 5000 Nova Gorica	
vrsta projekta:	PZI	
vrsta načrta:	3,1.2 Načrt vozišča	
naziv objekta:	UREDITEV LOKALNE CESTE LC 284321 Dornberk-Renče	
vsebina risbe:	NAČRT VOZIŠČA-Rekonstrukcija serpentine Zakoličbena situacija od P61- P80	

datum:	št. projekta:	št. načrta:	merilo:	št. risbe:
April 2013 po recenziji	71/12	71/12-312	1:500	106

© corus inženirji d.o.o. družba za inženiring, projektiranje in tehnično svetovanje / Ilegalka 19 si-5270 ajdovščina / www.corusinzenirji.si / info@corusinzenirji.si

Nivelata
7/12_31 PZI situacija 11_2_14.dwg

0,825 : 0,582 = 0,641+2

5

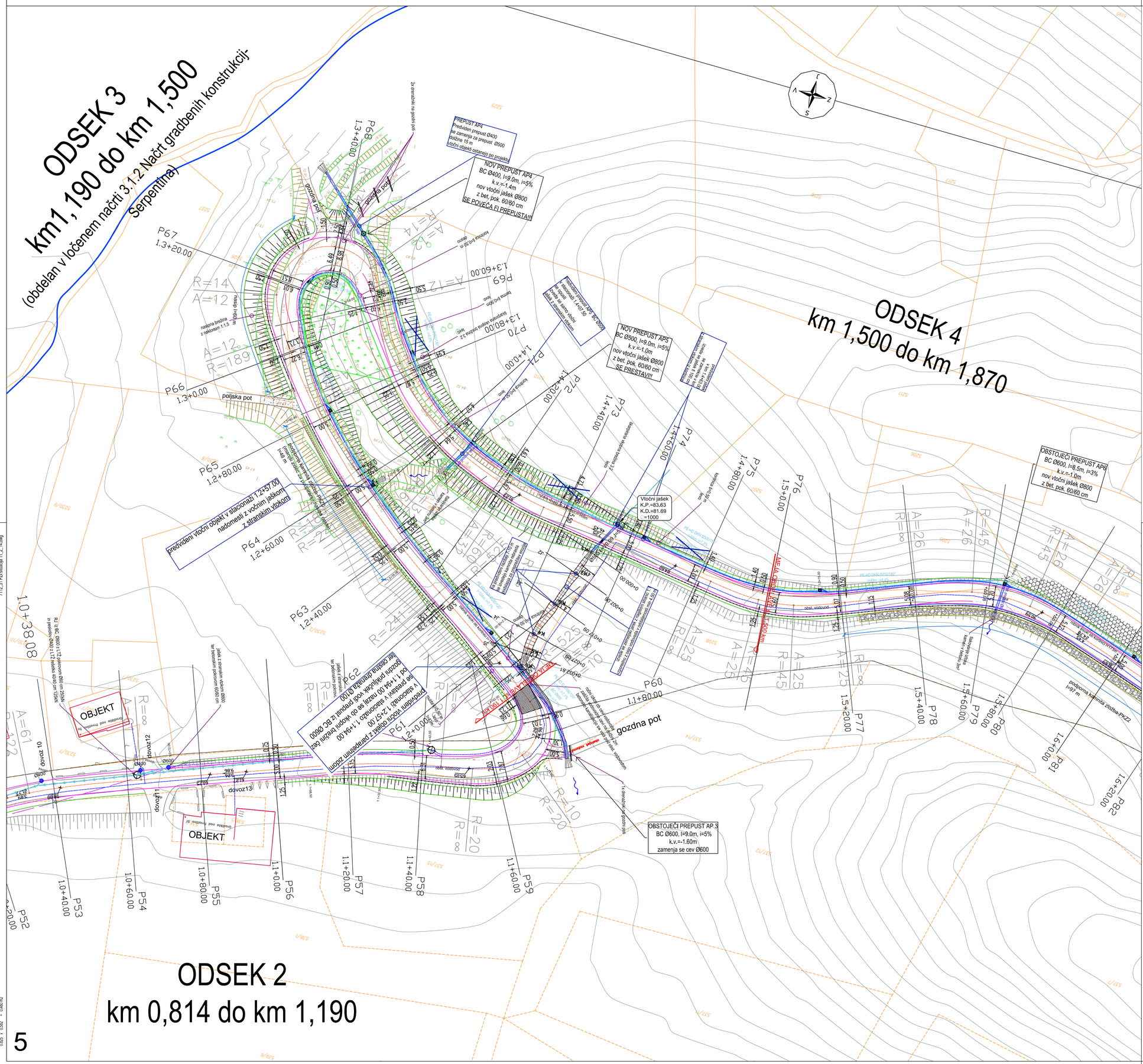

UREDITEV LOKALNE CESTE LC 284321 DORNBERK-RENČE

NAČRT VOZIŠČA-REKONSTRUKCIJA SERPENTINE
SITUACIJA ODVODNJAVANJA OD P61 - P80

merilo: 1:500

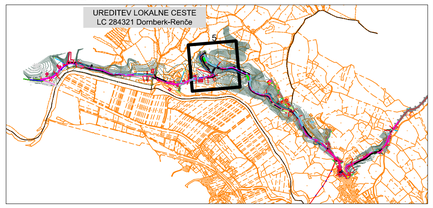

LEGENDA:

- BET. ROBNIK 15/25
- PODREZNJEN BETONSKI ROBNIK 15/25 (poglobljen na nivo vozišča)
- ROB VOZIŠČA, PRIKLJUČKA OZ. ASFALTA
- ROB BANKINE, BERME, JARKA
- ROB MULDE, KORITNICE
- BET. ROBNIK 15/25 OB KORITNICI
- ODBOJNA OGRAJA
- OBSTOJEČ JAŠEK
- NOVA METEORNA KANALIZACIJA
- KANALETE
- OBJEKTI (PODPORNI, OPORNI)
- DVIG NIVELETE CESTE
- NIŽANJE NIVELETE CESTE (preveriti koto vodovoda)
- PREPLASTITEV CESTE (BREZ ŠRAFURE)

št. spremembe	datum spremembe	opis spremembe	podpis
71/12-312-1	10.2.2014	Izvedba pobočnega jarka	

MESTNA OBČINA NOVA GORICA,
Trg Edvarda Kardelja 1,
5000 Nova Gorica

corus inženirji d.o.o.
družba za inženiring, projektiranje in tehnično svetovanje
www.corusinzenirji.si / info@corusinzenirji.si
Šegula 19 / si-5270 ajdovščina
+386 5365 30000

odg. vodja projekta:	MATEJ BREŠAN, univ.dipl.inž.grad.	IZS G-2403
odg. projektant:	ANDRAŽ CEKET, univ.dipl.inž.grad.	IZS G-2435
izdelali:	MIHAEL MLAKAR, dipl.inž.grad	
investitor / naročnik:	MESTNA OBČINA NOVA GORICA, Trg Edvarda Kardelja 1, 5000 Nova Gorica	
vrsta projekta:	PZI	
vrsta načrta:	3.1.2 Načrt vozišča	
naziv objekta:	UREDITEV LOKALNE CESTE LC 284321 Dornberk-Renče	
vsebina risbe:	NAČRT VOZIŠČA-Rekonstrukcija serpentine Situacija odvodnjavanja od P61 - P80	

datum:	št. projekta:	št. načrta:	merilo:	št. risbe:
April 2013 po recenziji	71/12	71/12-312	1:500	120

© corus inženirji d.o.o. družba za inženiring, projektiranje in tehnično svetovanje / Šegula 19 si-5270 ajdovščina / www.corusinzenirji.si / info@corusinzenirji.si

Nivoleta
71/12_31 PZI situacija 11.2_14.dwg
0.825 × 0.582 = 0.480 m2

© corus inženirji d.o.o. družba za inženiring, projektiranje in tehnično svetovanje / Šapuže 19 si-5270 Ajdovščina / www.corusinzenirji.si / info@corusinzenirji.si

Nivoleta
7112_31 PZI situacija 11_2_14.dwg

0.865 x 0.257 = 0.257 m2

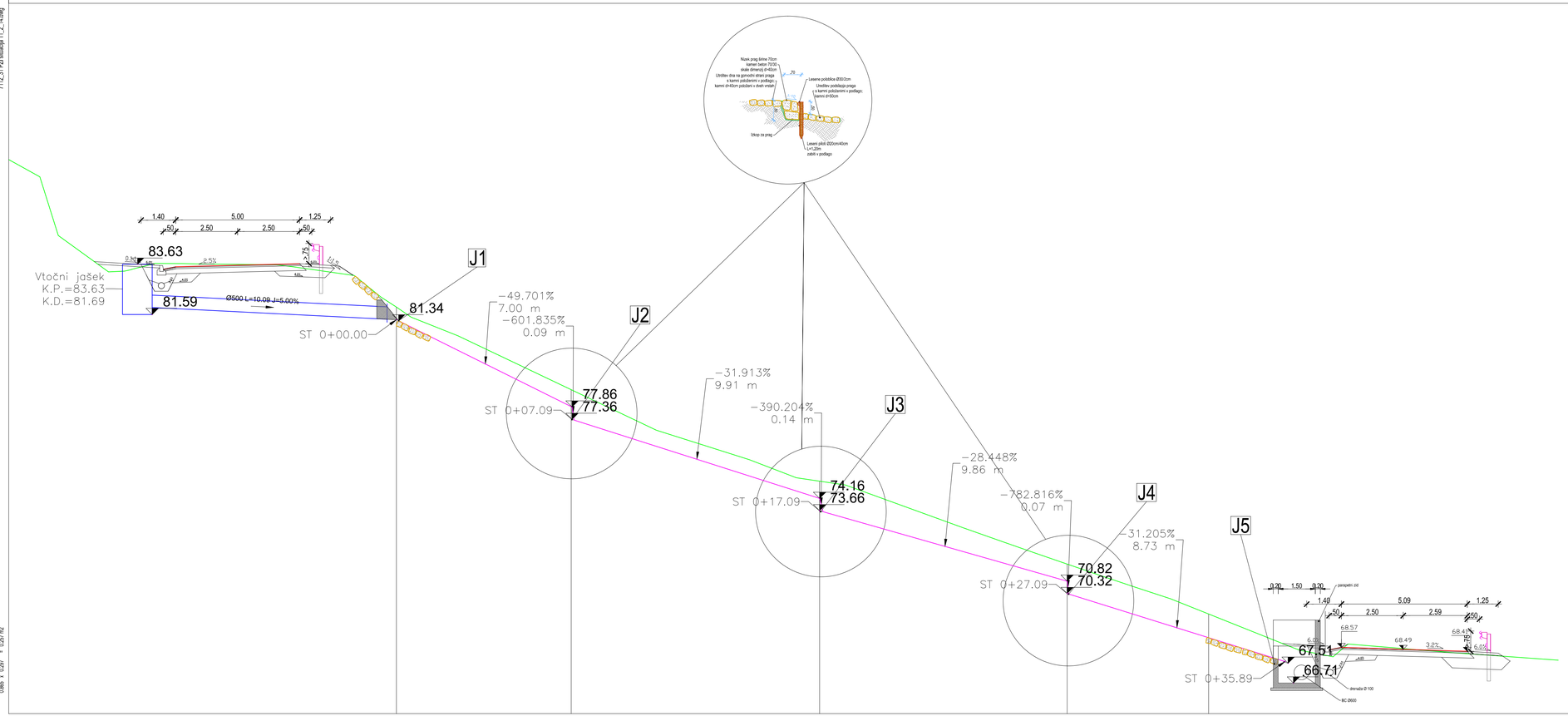

UREDITEV LOKALNE CESTE LC 284321 DORNBERK-RENČE

NAČRT VOZIŠČA-REKONSTRUKCIJA SERPENTINE
VZDOLŽNI PREREZ CESTE

merilo: 1:100

št. spremembe	datum spremembe	opis spremembe	podpis
71/12-312-1	10.2.2014	Izvedba pobočnega jarka	

MESTNA OBČINA NOVA GORICA,
Trg Edvarda Kardelja 1,
5000 Nova Gorica

corus inženirji d.o.o.
družba za inženiring, projektiranje in tehnično svetovanje
www.corusinzenirji.si / info@corusinzenirji.si
Šapuže 19 / si-5270 Ajdovščina
+386 (0)5 3620500

odg. vodja projekta:	MATEJ BREŠAN, univ.dipl.inž.grad.	IZS G-2403
odg. projektant:	ANDRAŽ CEKET, univ.dipl.inž.grad.	IZS G-2435
izdelal:	MIHAEL MLAKAR, dipl.inž.grad	
investitor / naročnik:	MESTNA OBČINA NOVA GORICA, Trg Edvarda Kardelja 1, 5000 Nova Gorica	
vrsta projekta:	PZI	
vrsta načrta:	3.1.2 Načrt vozišča	
naziv objekta:	UREDITEV LOKALNE CESTE LC 284321 Dornberk-Renče	
vsebina risbe:	NAČRT VOZIŠČA-Rekonstrukcija serpentine Vzdolžni prerez ceste	

datum:	št. projekta:	št. načrta:	merilo:	št. risbe:
April 2013 po recenziji	71/12	71/12-312	1:100	150