

LIMITA - MUGERLI d.o.o. IDPOS 6135

Koželjska ulica 1, 5000 Nova Gorica
 Telefon: 05 70 28 564, Telefaks: 05 - 343 07 97
 GSM: 091 - 277 423, 041 - 604 863

E-pošta: limita@limita.si

Številka računskega računa: SI56 0475 0000 1014 283
 Matična številka: 1898094
 Identifikacijsko številka za DDV: SI78863767

①

OBMOČNA GEODETSKA UPRAVA NOVA GORICA
IZPOSTAVA NOVA GORICA
 Rejčeva 7
 5000 Nova Gorica

Datum, 7. 9. 2012

REPUBLIKA SLOVENIJA
 MINISTRSTVO ZA INFRASTRUKTURO IN PROSTOR
 GEODETSKA UPRAVA REPUBLIKE SLOVENIJE
 OBMOČNA GEODETSKA UPRAVA NOVA GORICA
 Rejčeva ulica 7, 5000 NOVA GORICA

Prejeto:	10-09-2012	Sig. z.:
Številka zadeve:	02112-660/2012-1,2	Pril.:
		Vred.:

ZADEVA: Vložitev zahteve v KO TRNOVO

1. S pooblastilom Mestne občine Nova Gorica vlagam zahtevo za

- evidentiranje urejene meje med parcelo 380/1 in sosednjo 1051/1
- evidentiranje parcelacije zemljišča 380/1

K vlogi prilagam elaborat št: 51 - MZ/ 2012

S spoštovanjem ,

Zdenka Mugerli Štrosar, univ.dipl. inž.geod.

LIMITA - MUGERLI d.o.o.
 Nova Gorica

Potrjujem prejem:
 IOGU Nova Gorica

Priloge:

- Pooblastilo za vložitev zahtevka 1x
- Elaborat 1x

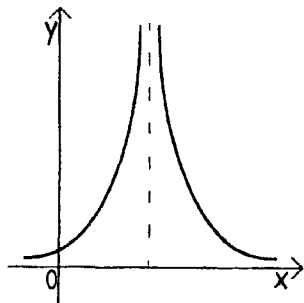

LIMITA - MUGERLI d.o.o.

Ljuba Šencerja 17, Rožne Dolina 5000 Nova Gorica

Telefon 05 - 30 28 564 Telefaks 05 - 333 07 97

GSM 041 - 777 423, 041 - 604 863

E-mail: **limita@limita.si**

Številka transakcijskega računa: SI56 0475 0000 1014 283

Matična številka: 1898094

Identifikacijska številka za DDV: SI78863767

Številka:1.....

**POOBLASTILO
ZA VLOŽITEV ZAHTEVKA**

Podpisani **KARMEN PELEGRINI**, kot pooblaščenec
MESTNE OBČINE N. GORICA
s sedežem **TRG. F. KARDELJA 1, 5000 N. GORICA**
ki je lastnica parcel št. **380/1** v KO

POOBLAŠČAM

geodetsko podjetje Limita – Mugerli d.o.o., da v skladu s 34. in 35. členom Zakona o evidentiranju nepremičnin (Uradni list RS št.: 47/2006) v našem imenu na IOGU Nova Gorica vloži zahtevo za uvedbo **postopka urejanja in spreminjanja mej** na osnovi elaborata št. **SI-MZ/2012**

Pooblastilo velja tudi za prevzem elaborata v dopolnitev ali popravo, če pristojna geodetska uprava ugotovi, da je pomankljiv ter za ponovno vložitev.

N. Gorica, dne **16.8.2012**

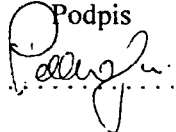
Podpis



GO-SLO-EU

MESTNA OBČINA NOVA GORICA
TRG EDVARDA KARDELJA 1
5000 NOVA GORICA



TEL.: +386 (0)5 335 01 41
FAX: +386 (0)5 302 12 33

Oddelek za
okolje, prostor
in javno
infrastrukturo

Številka: Uradno.
Datum: 01.09.2012

GEODETSKA UPRAVA RS
OBMOČNA GEODETSKA
UPRAVA NOVA GORICA
Rejčeva ulica 7
5000 NOVA GORICA

**ZADEVA; UREDITEV MEJ – ZDRUŽITEV / PARCELACIJA SPREMEMBA
VRSTE RABE v k.o. Trnovo**

Spoštovani.

Na podlagi 23. in 28. člena Zakonu o upravnih taksah (ZUT) vas naprošamo za oprostitev takse za elaborat Ureditve mej – združitev / parcelacija, sprememba vrste rabe za parcele št. 380/1 k.o. TRNOVO.

Elaborat je izdelalo podjetje LIMITA - MUGRELI d.o.o., Ljuba Šercerja 17, Rožna Dolina 5000 NOVA GORICA, pod številko 51-MZ/2012 z datumom 22.08.2012.

Za omenjeno izmero so bila zagotovljena, rezervirana sredstva v proračunu MO Nova Gorica za leto 2012, v postavki 13/07.019.

Izmera omenjenega dela parcele gre v javno korist.

Za ugoditev prošnje se vam zahvaljujemo!

Lep pozdrav.

Pripravil:
Branko Pregelj
Višji svetovalec za javno
infrastrukturo in nepremičnine

Niko Jurca
NAČELNIK

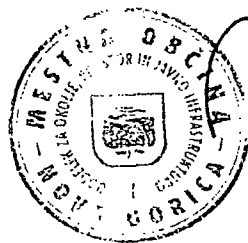

GEODETSKA UPRAVA REPUBLIKE SLOVENIJE

Katastrska občina (Šifra Ime): 2300 TRNOVO			IDPOS: 6135
Signirni znak:	Številka upr. post.:	RR (rok rešitve):	Zveza:

ZEMLJIŠKI KATASTER – OVOJ UPRAVNEGA POSTOPKA

ŠTEVILKA ZADEVE:	02112 - 660/2012	je opuščena	
		je združena iz	
Vlagatelj	MESTNA OBČINA NOVA GORICA		
Zahtevki	Evolutivna urejanje meje - u - parcelacije		
ŠTEVILKA ZADEVE:		je opuščena	
		je združena iz	
Vlagatelj			
Zahtevki			
ŠTEVILKA ZADEVE:		je opuščena	
		je združena iz	
Vlagatelj			
Zahtevki			
ŠTEVILKA ZADEVE:		je opuščena	
		je združena iz	
Vlagatelj			
Zahtevki			

Opombe:

.....

EVIDENTIRANO:	Datum:	Podpis:	PRAL. S.H. 2012
Atributni del evidence:	2.11.2012	Bzelj	Datum:
Lokacijski del evidence:	2.11.2012	[Signature]	Podpis:
Zahtevnost upr. post.:	25	[Signature]	Odloženo v arhiv: 12.11.12
			Rok hrambe: T

OPIS ZADEVE

Zap.št.	Datum V- prejema I- nastanka L- nastanka	Številka dokumenta 02112-	Kratek opis vsebine dokumenta:	opombe
1	10.9.2012	- 660/2012	Zaključna s podsl.	
2	- v -		Glavni del št. 51-MZ/2012 (LIMITA-MUGER d.o.o.)	
3	22.10.2012	660 2012-2	Odločba	poslano: 22.10.2012
4	8.11.2012	-3	Obvestilo	7knj. : 8.11.2012
5	23.4.2013	-4	Protilo o spremembi dej.rabe	
6				
7				
8				
9				
10				
11				
12				
13				
14				
15				
16				
17				
18				
19				
20				
21				
22				
23				
24				
25				
26				
27				
28				
29				
30				
31				
32				
33				
34				
35				
36				

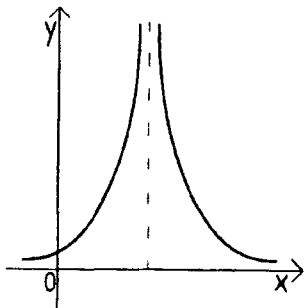

LIMITA - MUGERLI d.o.o. IDPOS 6135

Ljuba Šercerjeva 17, Rožna Dolina, 5000 Nova Gorica

Telefon 05 - 30 28 564 Telefaks 05 - 333 07 97

GSM 041 - 777 423, 041 - 604 863

E-mail: limita@limita.si

Številka transakcijskega računa: SI56 0475 0000 1014 283

Matična številka: 1898094

Identifikacijska številka za DDV: SI78863767

②

ELABORAT GEODETSKE STORITVE

Naročnik:	Mestna Občina Nova Gorica Trg Edvarda Kardelja 1 5000 Nova Gorica
Lastniki:	Mestna Občina Nova Gorica Trg Edvarda Kardelja 1 5000 Nova Gorica
Geodetska storitev:	Urejanje in spreminjanje mej
K.O.:	2300 Trnovo
Parcele:	380/1
Št. elaborata:	51 - MZ/2012
Št. rezervacije ZK točk:	90397-12
Število strani elaborata:	6
Način posredovanja podatkov:	Elektronska pošta
Datum potrditve elaborata:	22.08.2012
Odgovorni geodet:	Zdenka Mugerli Štrosar, univ. dipl. inž. geod.
Številka geodetske izkaznice:	68317
Številka IZS:	Geo0198
Številka odločbe za izdajo dovoljenja za izvajanje geodetskih storitev:	9000-189/2003-3
Direktor:	Zdenka Mugerli Štrosar, univ. dipl. inž. geod.

ZDENKA MUGERLI ŠTROSAR
univ. dipl. inž. geod.
IZS Geo0198



1-600 - SLO - EU



MESTNA OBČINA NOVA GORICA
TRG EDVARDA KARDELJA 1
5000 NOVA GORICA

TEL: +386 (0)5 335 01 12
FAX: +386 (0)5 302 74 70

Župan-Mayor

Številka: 102-03-19/2002

Datum: 17. 4. 2008

P O O B L A S T I L O

Župan mestne občine Nova Gorica

pooblašča

KARMEN PELLEGRINI, višjo svetovalko za premoženjsko pravne zadeve na Oddelku za infrastrukturo in gospodarske javne službe Mestne občine Nova Gorica, da v skladu z zakonom o evidentiranju nepremičnin, državne meje in prostorskih enot (Ur. list RS, št. 42/00) zastopa Mestno občino Nova Gorica kot lastnika zemljišč v vseh upravnih postopkih za začetek in vodenje postopka obnove mej v naravi, parcelacije, izravnave mej, ureditve mej, ugotavljanje dejanske rabe zemljišč, ipd.

Mestna občina Nova Gorica bo priznala vse njeno delo po tem pooblastilu za pravno veljavno.

Pooblastilo velja do preklica.

Mirko Brulc
ŽUPAN



C



MESTNA OBČINA NOVA GORICA
ŽUPAN
Trg Edvarda Kardelja št. 1, NOVA GORICA

Številka: 465-04/99

Datum: 13.2.2002

POOBLASTILO

ŽUPAN Mestne občine Nova Gorica, Trg Edvarda Kardelja št. 1, Nova Gorica

p o o b l a š č a m

BRANKA PREGLJA, roj. 24.1.1968, Renški Podkraj št. 30, RENČE, da v skladu z Zakonom o evidentiranju nepremičnin, državne meje in prostorskih enot (Ur.l. RS, št. 52/00) zastopa Mestno občino Nova Gorica kot lastnika občinskih cest (javno dobro) v vseh upravnih postopkih za začetek in vodenje postopka obnove mej v naravi, parcelacije, izravnave mej, ureditve mej, ugotavljanje dejanske rabe zemljišč ipd.).

Mestna občina Nova Gorica bo priznala vse njegovo delo po tem pooblastilu za pravno veljavne.

Pooblastilo velja do preklica.

ŽUPAN
Črtomir Spacapan

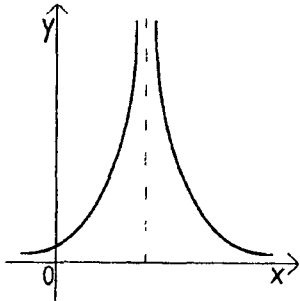

LIMITA - MUGERLI d.o.o.

Ljuba Sercerja 17, Rožna Dolina, 5000 Nova Gorica
 Telefon 05 - 30 28 564 Telefaks 05 - 333 07 97
 GSM 041 - 777 423, 041 - 604 863

E-mail: **limita@limita.si**

Številka transakcijskega računa: SI56 0475 0000 1014 283
 Matična številka: 1898094
 Identifikacijska številka za DDV: SI78863767

K.O.: Trnovo

Številka: 51-MZ/2012

Datum: 16. 8. 2012

ZAPISNIK MEJNE OBRAVNAVE in PARCELACIJE

V skladu z Zakonom o evidentiranju nepremičnin (Uradni list RS št. 47/06 z dne 09.05.2006) in Zakonom o geodetski dejavnosti (Uradni list RS št. 8/00 z dne 31.01.2000) ter po naročilu, ki ga je podala

Mestna občina Nova Gorica, Trg Edvarda Kardelja 1, 5000 Nova Gorica

je Zdenka MUGERLI Štrosar, univ. dipl. inž. geod. (geodetska izkaznica št. 68317) LIMITA - MUGERLI d.o.o. Nova Gorica (odločba GURS za izvajanje geodetskih storitev št. 90000-189/2003-3) 16. 8. 2012 ob 14⁰⁰ pričela s parcelacijo na kraju samem, kot sledi iz nadaljevanja zapisnika.

V skladu s 49. in 27. členom Zakona o evidentiranju nepremičnin je bila pred izvedbo delitve parcel v postopku mejne obravnave izvedena ureditev mej parcel, ki se jih nova meja dotika.

Mejna obravnava se je začela 16.8.2012 ob 14⁰⁰ na kraju samem pod vodstvom Zdenke MUGERLI Štrosar, univ. dipl. inž. geod..

Na mejno obravnavo so bili povabljeni:

U – udeležba, V – način vabljenja

Z. št.	Lastnik	Naslov	Za parcelo št.	V	Zastopnik	U
1.	Mestna Občina Nova Gorica	Trg Ed. Kardelja 1, 5000 Nova Gorica	380/1	pisno	KARMEN PELLEGRINI	DA
2.	Mestna Občina Nova Gorica (javno dobro)	Trg Ed. Kardelja 1, 5000 Nova Gorica	1051/1	pisno	BRANKO PREČEK	DA

1. Potek mejne obravnave

Predlagana meja ni odstopala od katastrske meje glede na stopnjo natančnosti katastrskih podatkov na tem območju.

112

51-MZ/2012

2. Prikaz predlagane meje

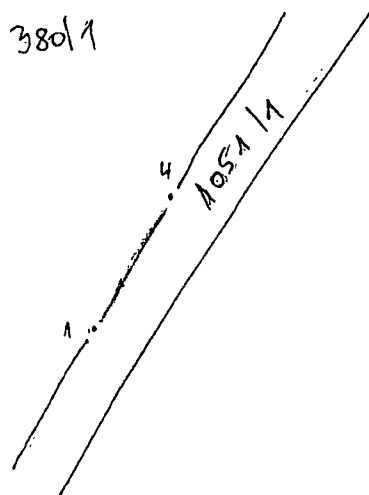

~~Priloga~~
Predlagana meja
je določena s
pomogo graficnih
podatkov ZK
priko za

Skica je bila prisotnim na mejni obravnavi dana na vpogled in nanjo niso imeli pripomb.

3. Označitev meje:

Mejne točke so označene s trajnimi mejnimi znamenji ali pa samo pokazane vse v skladu z dogovorom z lastniki.

4. Opredelitev lastnikov glede meje:

Vsi prisotni na mejni obravnavi so se strinjali s potekom predlagane meje.

5. Parcelacija:

Porzdelili smo zemljišča s par. št. 380/1,
tako kot je bilo dogovorjeno s predstavnik.
Mestne Občine N. GORICA. Novo nastala
parcela predstavlja cesto.

A/n ZK

SI-112/2012

Zapisnik je bil lastnikom parcel prebran in nanj niso imeli pripomb kar potrjujejo s svojimi podpisi.

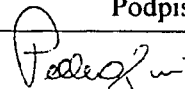
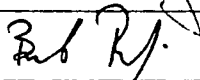
Z. št.	Ime in priimek	Podpis
1.	Mestna Občina Nova Gorica	
2.	Mestna Občina Nova Gorica (javno dobro)	

Mejna obravnava s parcelacijo je bila zaključena dne 16. 8. 2012

Podpis geodeta, ki je vodil postopek:





LIMITA - MUGERLI d.o.o.

Skico terenske izmera izdelala:
Zdenko Mugerli Štrosar, univ. dipl. inž. geod.

K.O.
2300 Trnovo

Št. elaborata:
51 - MZ/2012

M 1:1000
Avgust 2012

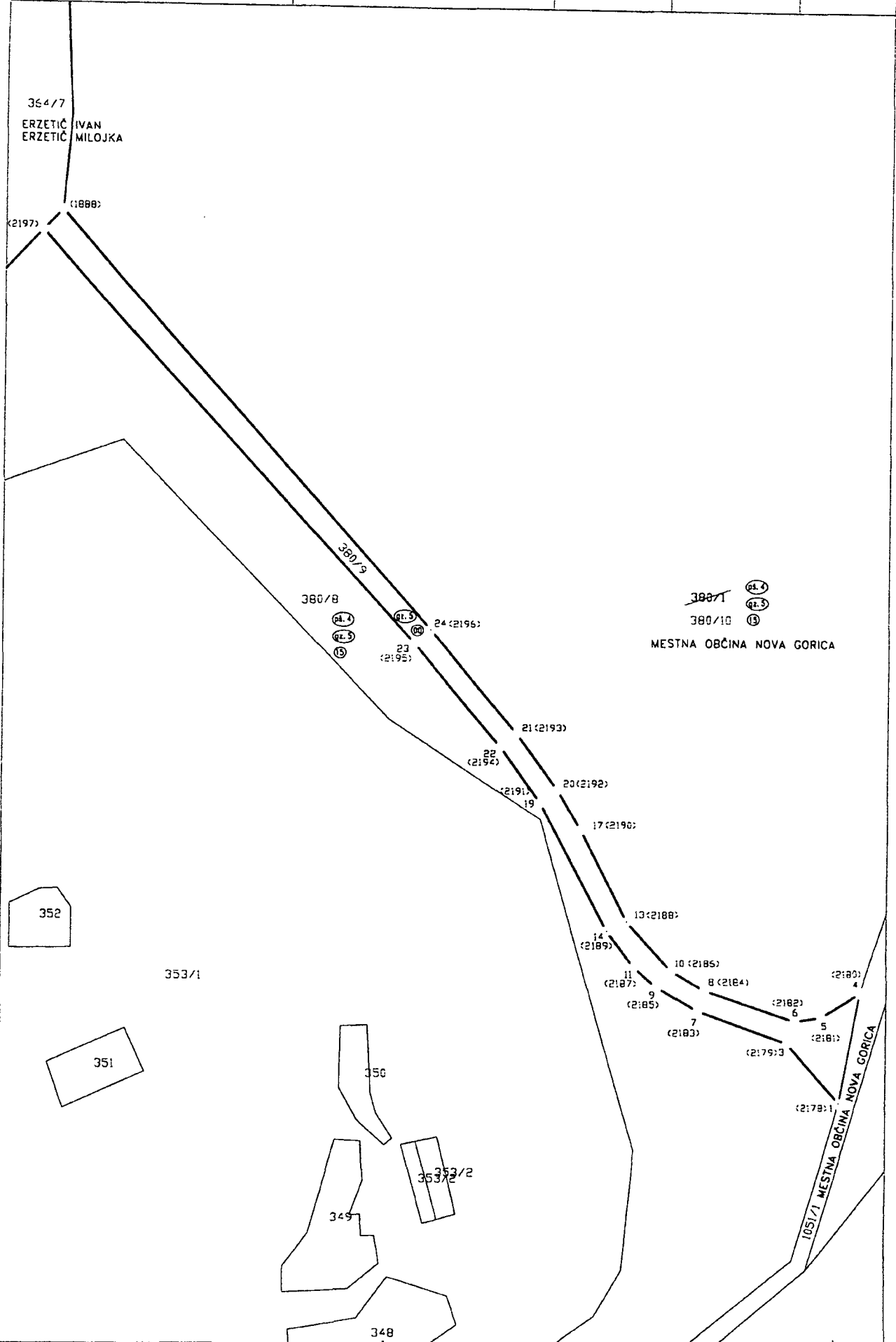

21/1 20

51-MZ/2012

LIMITA-MUGERLI d.o.o.
Ljuba Šercerja 17, 5000 Nova Gorica
Nova Gorica

PRIKAZ SPREMEMB

KATASTRSKA OBČINA	TRNOVO	MERILO	1000	Izdelal dne:	Ime in priimek
ŠT.VLOGE	51-MZ/2012	IDPOS	70778012	Avgust 2012	Zdenka Mugerli

3647

380/8

380/9

380/1
/
380/10

352

353/1

351

350

353/2
353/2

349

348

345/5

3/1 m

51-MZ/2012

Lastništvo:

PL:379 -MESTNA OBČINA NOVA GORICA, 1/1

NOVA GORICA, TRG EDVARDA KARDELJA 1, 5000 NOVA GORICA

STANJE PRED SPREMEMBO

ŠtPL	Št.ZKV	Parcela	Vrsta rabe	Raz Bon	urejena-U Površina m2
379	00379	380/1	Gozd	5 00	6072
379	00379	380/1	Gozd	5 15	479724
379	00379	380/1	Pašnik	4 15	121448

Skupaj: 607244

STANJE PO SPREMEMBI

ŠtPL	Št.ZKV	Parcela	Vrsta rabe	grafika-G, ZK-TM/GK, Raz Bon	urejena-U Površina m2
379	00379	380/8	Pašnik	4 15	8502 G
379	00379	380/8	Gozd	5 15	33581 G
379	00379	380/8	Gozd	5 00	346 G
379	00379	380/9	Gozd	5 00	1243 TM <i>čista</i>
379	00379	380/10	Gozd	5 00	4483 G
379	00379	380/10	Pašnik	4 15	112946 G
379	00379	380/10	Gozd	5 15	446143 G

Skupaj: 607244

Razlika: 607244 - 607244 = 0 m2

Brisane parcele: 380/1



REPUBLIKA SLOVENIJA
MINISTRSTVO ZA INFRASTRUKTURO IN PROSTOR

GEODETSKA UPRAVA REPUBLIKE SLOVENIJE

Območna geodetska uprava Nova Gorica

Rejčeva ulica 7, 5000 Nova Gorica

T: 05 330 45 50
F: 05 330 45 71
E: Ogu.Gunogo@gov.si
www.gu.gov.si

Obv N Gorica

..... potrjuje,
da je
izoblikoval
.....
.....
.....
.....

K.o.: 2300 Trnovo
IDPOS: 6135

Številka dokumenta: 02112-660/2012-2
Datum izdaje: 22.10.2012

Šifra:

(F)

Mugerli
.....
.....

Geodetska uprava Republike Slovenije, Območna geodetska uprava Nova Gorica izdaja na podlagi 30. člena Zakona o geodetski dejavnosti - ZGeoD-1 (Uradni list RS, št. 77/2010) na zahtevo, ki jo je vložila

Karmen Pellegrini pooblaščenka Mestne Občina Nova Gorica, Trg Edvarda Kardelja 1, 5000 Nova Gorica

v postopku EVIDENTIRANJA UREJENE MEJE IN PARCELACIJE naslednjo

ODLOČBO

1. V katastrski občini 2300 Trnovo se kot urejen evidentira del meje parcele 380/1 s sosednjo parcelo 1051/1.
2. V katastrski občini 2300 Trnovo se v postopku evidentiranja parcelacije ugotovijo naslednje spremembe:

ukinjene parcele	nove parcele
380/1	380/8, 380/9, 380/10

3. Grafični prikaz urejene meje in stanja parcel po opravljeni parcelaciji z označenimi zemljiškokatastrskimi točkami in vpisanimi parcelnimi številkami je obvezna priloga temu aktu.
4. Stroškov postopka ni.

Obrazložitev:

V uvodu navedena stranka je dne 10.9.2012 na Območni geodetski upravi Nova Gorica vložila zahtevo za uvedbo postopka evidentiranja urejene meje parcele 380/1 s sosednjo parcelo 1051/1 in parcelacije parcele 380/1 v katastrski občini 2300 Trnovo.

Zahtevi je bil priložen elaborat, ki ga je, po določbah Zakona o evidentiranju nepremičnin - ZEN (Uradni list RS, št. 47/2006, 65/2007-odločba US, 106/2010-ZDoh-2H in 47/2012-ZUKD-1A) in Pravilnika o urejanju mej ter spreminjanju in evidentiranju podatkov v zemljiškem katastru (Uradni list RS, št. 8/2007 in 26/2007), izdelalo geodetsko podjetje oz. samostojni podjetnik LIMITA - MUGERLI d.o.o., Rožna dolina, Ulica Ljuba Šerčerja 17, 5000 Nova Gorica. Elaborat je potrdil odgovorni geodet Zdenka Mugerli Štrosar, univ.dipl.inž.geod..

Navedbe glede parcel in zemljiško katastrskih točk v nadaljevanju se nanašajo na katastrsko občino 2300 Trnovo, v kolikor katastrska občina ni posebej navedena.

V skladu z določili 28. in 48. člena ZEN se postopek evidentiranja urejene meje in parcelacije uvede na zahtevo lastnika parcele. Geodetska uprava je z vpogledom v elektronsko zemljiško knjigo ugotovila, da je Mestna Občina Nova Gorica, ki je vložila zahtevo, lastnica parcele 380/1.

V nadaljevanju je bilo ugotovljeno, da je bil zahtevi priložen ustrezen elaborat, katerega vsebino predpisujeta ZEN in Pravilnik o urejanju mej ter spreminjanju in evidentiranju podatkov v zemljiškem katastru.

Iz elaborata je razvidno, da so kot stranke v postopku sodelovali:

parcele	lastniki oz. upravljavci parcel
380/1	Mestna Občina Nova Gorica, Trg Edvarda Kardelja 1, 5000 Nova Gorica (pooblaščenka Karmen Pellegrini)
1051/1	Mestna Občina Nova Gorica, Trg Edvarda Kardelja 1, 5000 Nova Gorica – javno dobro (pooblaščenec Branko Pregelj)

Geodetska uprava je z vpogledom v elektronsko zemljiško knjigo preverila, ali je bila lastnikom parcele, katere meja se je urejala, in lastnikom sosednjih parcel zagotovljena možnost udeležbe na mejni obravnavi. Pri tem je ugotovila, da so bile zgoraj navedene stranke na dan mejne obravnave vpisane kot lastniki v zemljiški knjigi.

Geodetska uprava je opravila preizkus vloge po 35. in 51. členu ZÉN in ugotovila, da ni razlogov za zavrženje oz. zavrnitev.

Geodetska uprava je ugotovila, da je pogoj prvega odstavka 49. člena ZEN izpolnjen, ker je del meje parcele, ki se je dotika novi del meje, ki nastane z delitvijo, urejen v tem in predhodnem postopku IDPOS 6115.

Parcelacija se je izvedla na zahtevo in pod pogoji, ki jih je navedel lastnik predmetne parcele. Vse zgoraj navedene stranke so na mejni obravnavi v zapisniku št. 51-MZ/212 z dne 16.8.212 podpisale izjavo o strinjanju s potekom predlagane meje.

Geodetska uprava je preverila, ali podatki o mejah, novih delih mej in parcelah omogočajo njeno evidentiranje ter ugotovila, da je ta pogoj izpolnjen.

V skladu z 2. odstavkom 40. člena in 1. odstavkom 52. člena ZEN je geodetska uprava o zahtevi za uvedbo upravnega postopka evidentiranja urejene meje in parcelacije odločila v skrajšanem ugotovitvenem postopku.

Stroški upravnega postopka so tisti, ki so nastali v splošnem upravnem postopku ali zaradi splošnega upravnega postopka geodetski upravi, stranki ali drugemu udeležencu postopka. Če je upravni postopek uveden na zahtevo stranke, krije osebne stroške zaradi udeležbe in stroške pravnega zastopanja v tem postopku vsaka stranka sama. O stroških, ki so nastali geodetski upravi ali drugemu udeležencu postopka, pa se odloči v skladu z določili Zakona o splošnem upravnem postopku - ZUP (Uradni list RS, št. 24/2006-u.p.b. in nasl.). V upravnem postopku niso nastali stroški v smislu določil 13. člena ZEN in 113. člena ZUP, zaradi česar je odločeno, da stroškov postopka ni.

Odločba je izdana na podlagi 40. in 52. člena ZEN in 118. člena ZUP.

Po dokončnosti te odločbe bo geodetska uprava evidentirala urejeno mejo in nov del meje kot urejen del meje v zemljiškem katastru in izdala obvestilo o površinah novih parcel.

Pouk o pravnem sredstvu:

Zoper to odločbo je dovoljena pritožba v roku 15 dni od prejema. O pritožbi odloča Ministrstvo za infrastrukturo in prostor, Ljubljana, Langusova ulica 4, 1535 Ljubljana. Pritožbo se izroči neposredno ali pošlje po pošti Območni geodetski upravi Nova Gorica, Rejčeva ulica 7, Nova Gorica. Na naslovu te območne geodetske uprave se lahko poda pritožba tudi ustno na zapisnik. Če je pritožba poslana priporočeno po pošti, se šteje, da je prispela pravočasno, če je oddana na pošto zadnji dan pritožbenega roka. Za pritožbo je potrebno plačati upravno takso po tarifni številki 2 Zakona o upravnih taksah - ZUT (Uradni list RS, št. 106/2010-u.p.b.) v znesku 18,12 €.

Taksa se lahko plača z nakazilom na račun št. SI56 0110 0100 0315 637, sklic št. 11 24333-7111002-00002012 ali v pristojni geodetski pisarni oziroma Območni geodetski upravi (v gotovini ali s plačilno/kreditno kartico Activa, American Express, Diners, Eurocard/Mastercard, Visa). Če bo taksa plačana z nakazilom, je potrebno pritožbi priložiti potrdilo o plačilu upravne takse (plačilni nalog UPN, obdelan s strani banke/pošte ali izpisek razčlenitve prometa denarnih sredstev v breme računa Uprave za javna plačila RS ali banke ali spletno potrdilo o opravljenem plačilu (Klik, Abanet, SKBnet, Bankanet, ...), iz katerega sta razvidna datum in ID plačila).

Priloga: Grafični prikaz.

Postopek vodil: Bojan Zujčan
višji referent



Tanja Jurkša
Vodja sektorja za nepremičnine

Vročiti:

1. Mestna občina Nova Gorica, Trg Edvarda Kardelja 1, 5000 Nova Gorica – osebno (javno dobro)
2. Mestna občina Nova Gorica, Trg Edvarda Kardelja 1, 5000 Nova Gorica - osebno
3. Dokumentarno gradivo, tu

GRAFIČNI PRIKAZ

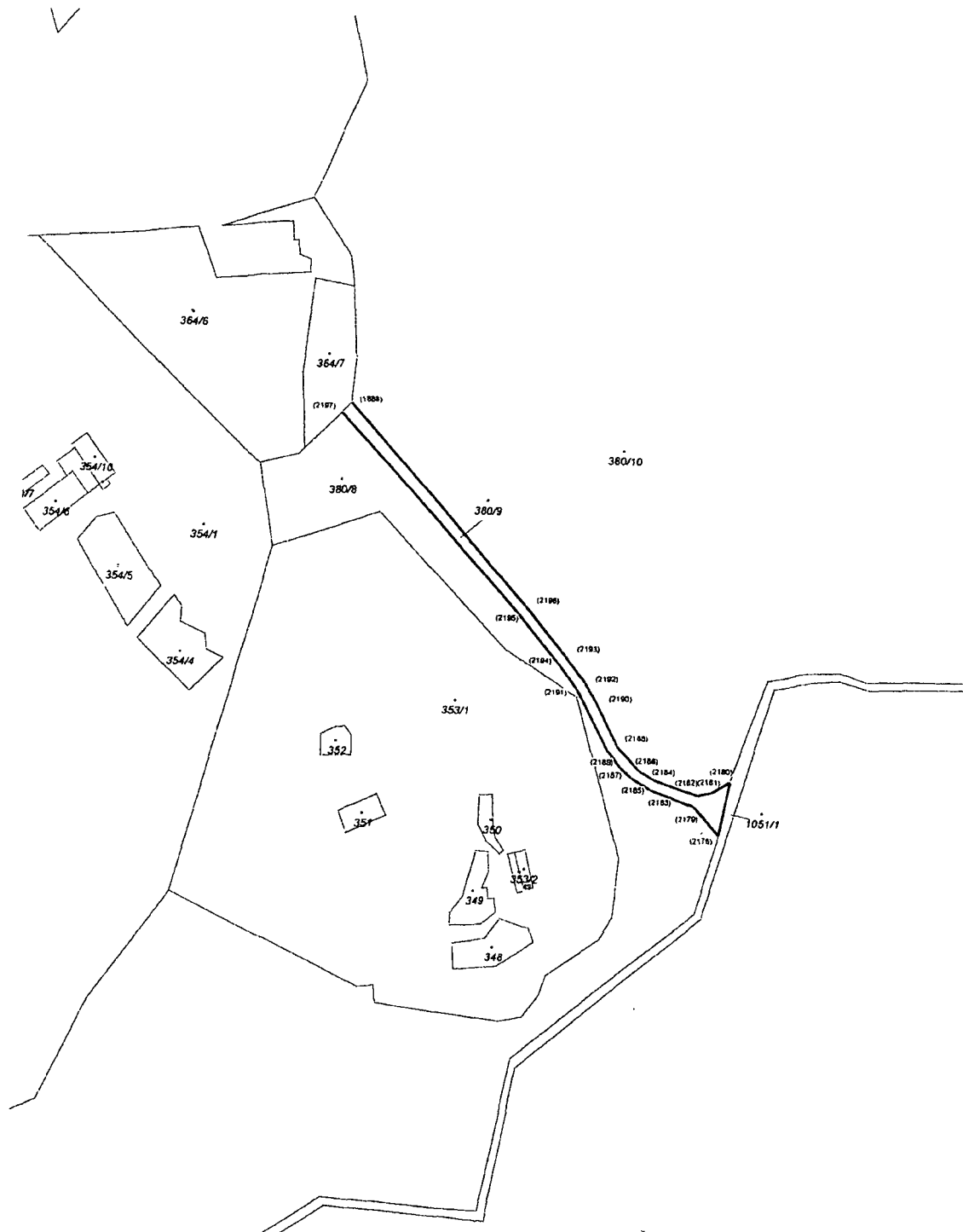



REPUBLIKA SLOVENIJA
MINISTRSTVO ZA INFRASTRUKTURO IN PROSTOR

GEODETSKA UPRAVA REPUBLIKE SLOVENIJE

Območna geodetska uprava Nova Gorica

Rejčeva ulica 7, 5000 Nova Gorica

T: 05 330 45 50

F: 05 330 45 71

E: Ogu.Gunogo@gov.si

www.gu.gov.si

K.o.: 2300 Trnovo

IDPOS: 6135

Številka dokumenta: 02112-660/2012-3

Datum izdaje: 9.11.2012

Geodetska uprava Republike Slovenije, Območna geodetska uprava Nova Gorica izdaja na podlagi 30. člena Zakona o geodetski dejavnosti - ZGeoD-1 (Uradni list RS, št. 77/2010) po uradni dolžnosti

v postopku VZDRŽEVANJA ZEMLJIŠKEGA KATASTRA naslednje

OBVESTILO

V zemljiškem katastru v katastrski občini 2300 Trnovo so bile evidentirane naslednje spremembe:

Stanje pred spremembo:

Štev.PL	Parcela	VR / ZPS	Kat.r.	Bonit.toč.	Površ. m2	Parcela je
379	380/1	pašnik	4	15	121 448	-
379	380/1	gozd	5	0	6 072	-
379	380/1	gozd	5	15	479 724	-
Skupaj:					607 244	

Stanje po spremembi:

Štev.PL	Parcela	VR / ZPS	Kat.r.	Bonit.toč.	Površ. m2	Parcela je
379	380/8	pašnik	4	15	8 502	-
379	380/8	gozd	5	0	346	-
379	380/8	gozd	5	15	33 581	-
379	380/9	gozd	5	0	1 243	-
379	380/10	pašnik	4	15	112 946	-
379	380/10	gozd	5	0	4 483	-
379	380/10	gozd	5	15	446 143	-
Skupaj:					607 244	

(PL - posestni list, VR - vrsta rabe, ZPS - zemljišče pod stavbo, Kat.r. - katastrski razred)
 Prikazani so podatki o vrsti rabe, katastrski kulturi in razredu po stanju na dan 30.6.2012.

Obrazložitev:

Spremembe so bile evidentirane na podlagi odločbe št. 02112-660/2012-2, ki je postala dokončna dne 8.11.2012.

Datum vzpostavitve novega stanja v evidenci zemljiškega katastra: 8.11.2012

Obvestilo je izdano na podlagi 1. odstavka 132. člena Zakona o evidentiranju nepremičnin - ZEN (Uradni list RS, št. 47/2006, 65/2007-odločba US, 106/2010-ZDoh-2H in 47/2012-ZUKD-1A).

Takse prosto po 22. členu Zakona o upravnih taksah - ZUT (Uradni list RS, št. 106/2010-u.p.b.)

Obvestilo pripravil: Borjan Zupar
Prvišolska cesta 11



Poslati navadno:

1. Mestna občina Nova Gorica, Trg Edvarda Kardelja 1, 5000 Nova Gorica

Po elektronski poti:

2. Okrajno sodišče - Zemljiška knjiga

Odložiti v:

③ Dokumentarno gradivo, tu



REPUBLIKA SLOVENIJA
MINISTRSTVO ZA INFRASTRUKTURO IN PROSTOR

GEODETSKA UPRAVA REPUBLIKE SLOVENIJE

Območna geodetska uprava Nova Gorica

Rejčeva ulica 7, 5000 Nova Gorica

T: 05 330 45 50
F: 05 330 45 71
E: Ogu.Gunogo@gov.si
www.gu.gov.si

K.o.: 2300 Trnovo
IDPOS: 6135

Številka dokumenta: 02112-660/2012-4
Datum : 23.4.2013

POROČILO O SPREMEMBI DEJANSKE RABE

Območna geodetska uprava Nova Gorica je na pobudo stranke (MONG, ki želi za parcelo, ki je v naravi cesta, pričeti postopek proglastitve javnega dobra) izvedla postopek spremembe dejanske rabe na parceli 380/9 v katastrski občini 2300 Trnovo, ker ji je v zemljiškem katastru zaradi zamika ZKP glede na sloj dejanske rabe na MKO, pripisana napačna dejanska raba.

Na podlagi ZK točk iz postopka IDPOS 6135 in iz primerjave zarisa parcel in DOF-a, nedvoumno izhaja, da bi parceli 380/9 v katastrski občini 2300 Trnovo morala biti pripisana dejanska raba 100% pozidano zemljišče. Sedaj je parcela uvrščena delno v gozdno in delno v pozidano zemljišče.

Datum vpisa nove dejanske rabe v REN : 23.4.2013

Tatjana Turkas
vodja sektorja za nepremičnine

Priloga:

- zemljiškokatastrski prikaz z DOF-om

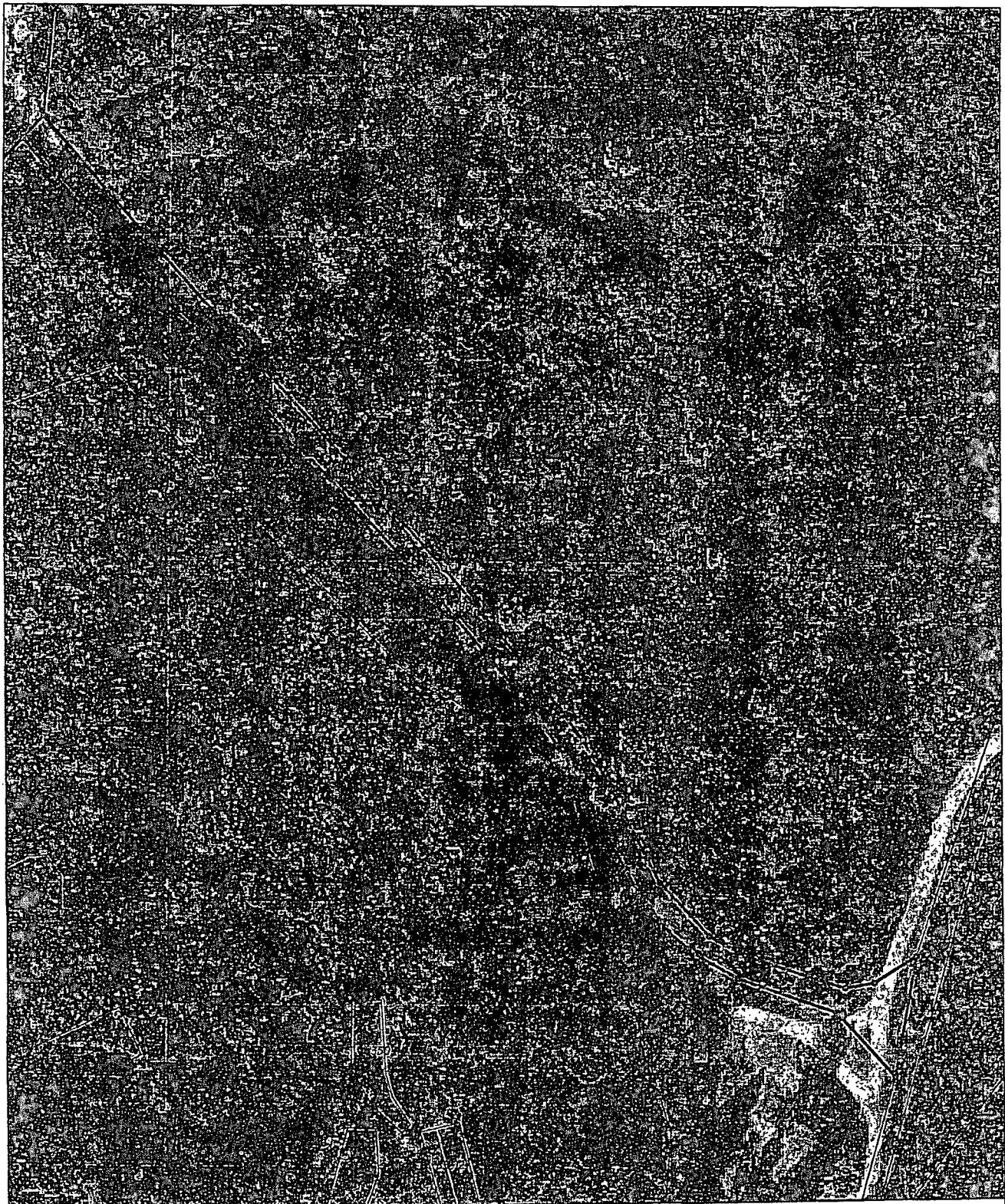

REPUBLIKA SLOVENIJA - MINISTRSTVO ZA OKOLJE IN PROSTOR - GEODETSKA UPRAVA RS

Naslov: , tel.: , fax.:

Kat. občina: TRNOVO		
Šifra k.o.: 2300_01		Datum: 23.04.2013
Merilo: 1:1000		
© Geodetska uprava RS. Vse pravice razmnoževanja pridržane. Prepovedana sta vsaka predelava ali razmnoževanje brez predhodnega dovoljenja Geodetske uprave RS.		